

DATI DIMENSIONALI

Volume edificabile: 8.085 mc

Superficie edificabile: 2.310 mq

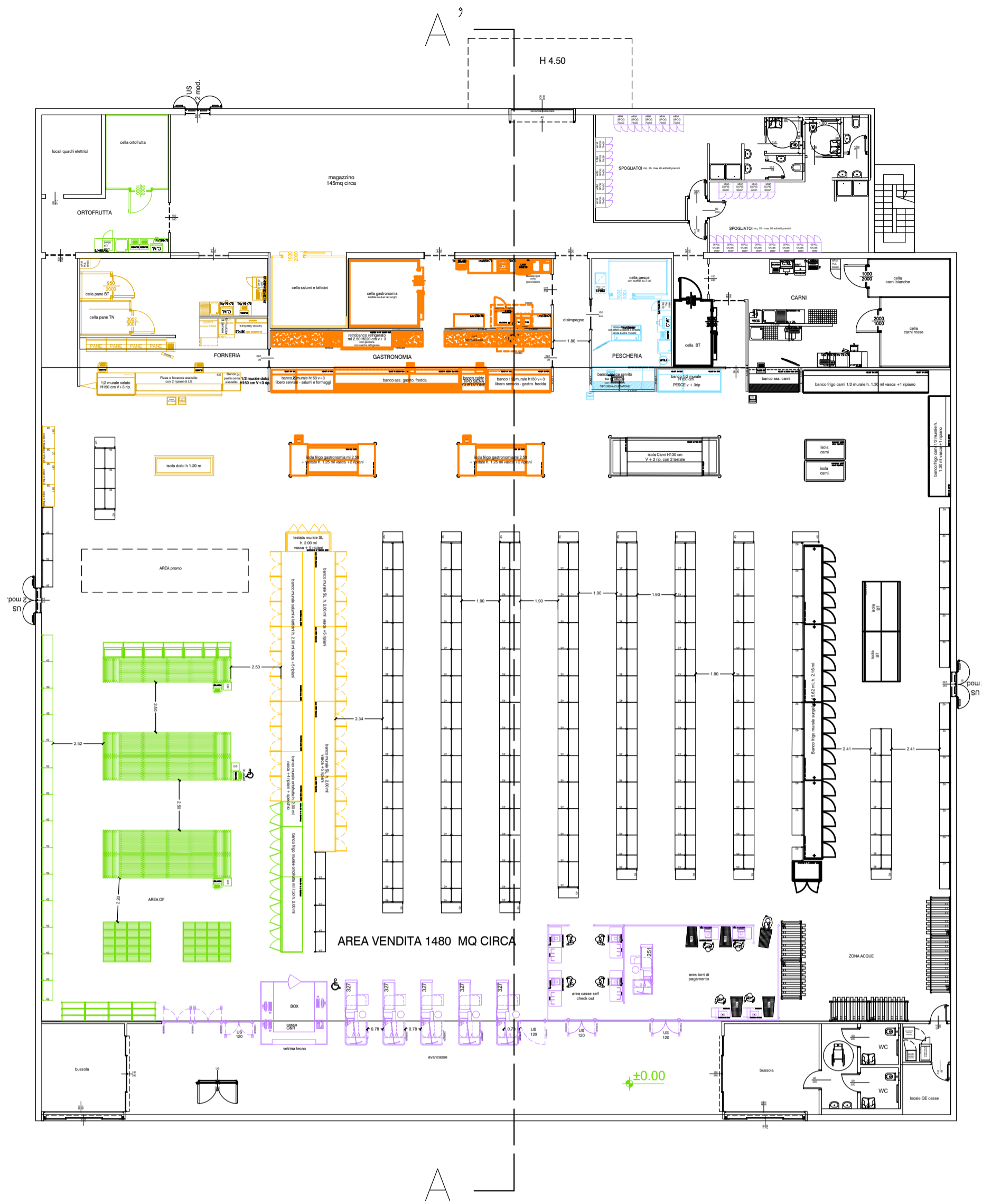

Pianta piano terra | Scala 1:200

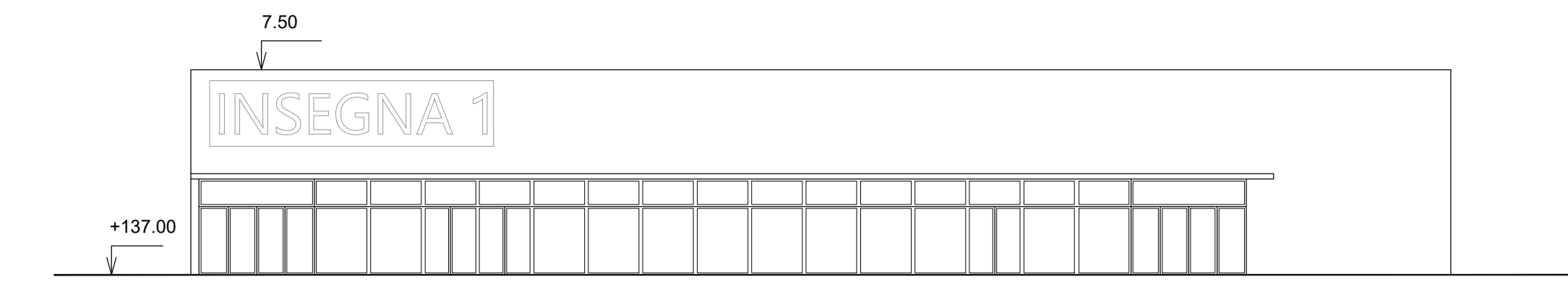

Prospetto Sud | Scala 1:200

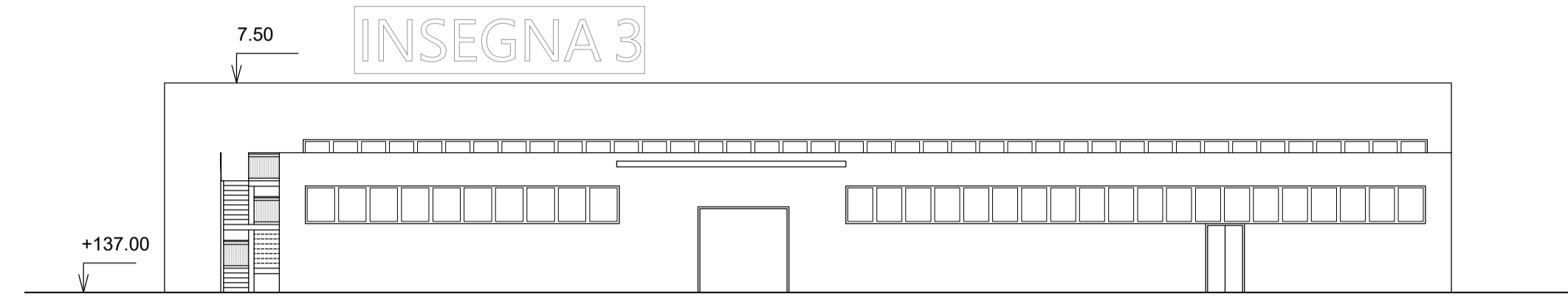

Prospetto Nord | Scala 1:200

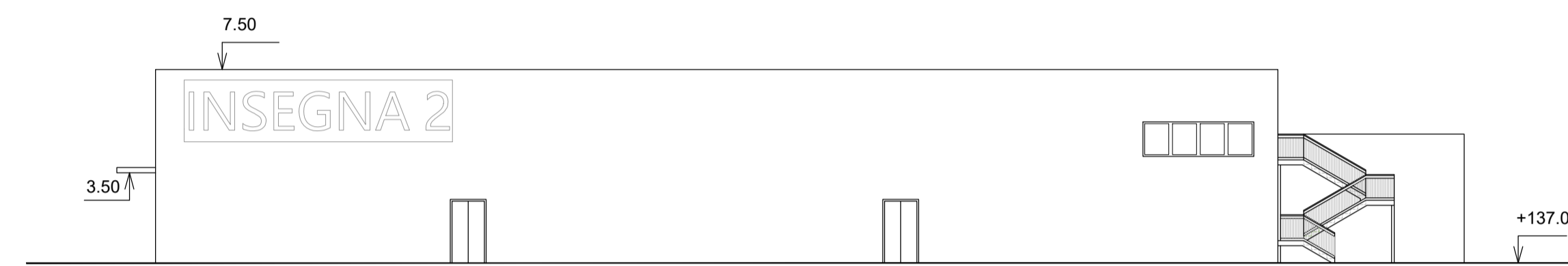

Prospetto Est | Scala 1:200

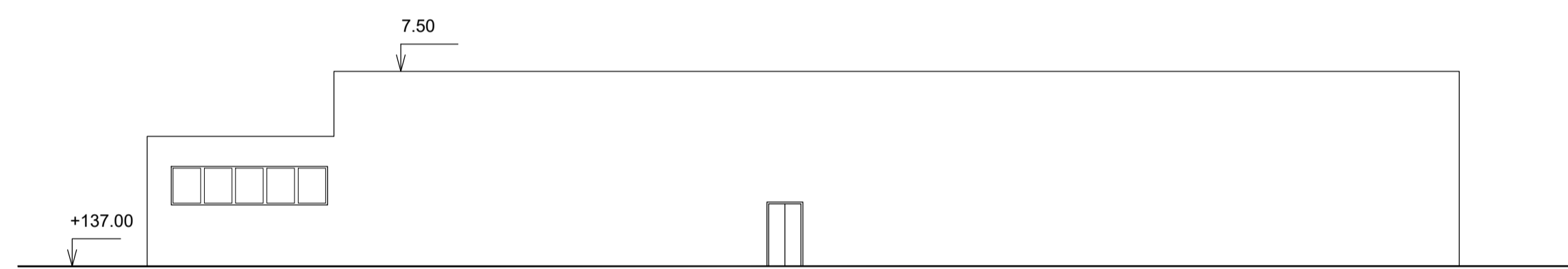

Prospetto Ovest | Scala 1:200

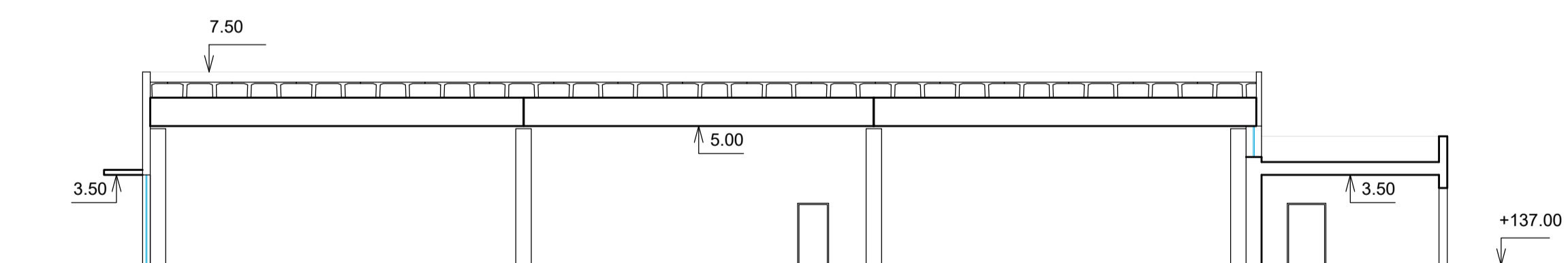

Sezione AA' | Scala 1:200

 REGIONE TOSCANA  PROVINCIA FIRENZE  COMUNE PELAGO	PROGETTO UNITARIO CONVENZIONATO RELATIVO ALL'AMBITO A PROGETTAZIONE UNITARIA DENOMINATO "1D2 Ex ITALCEMENTI" -- Via Aretina -- Loc. San Francesco -- RICHIESTA INTEGRAZIONI
	PROPONENTE ANCONA REAL ESTATE Srl Via Del Tramarino, n.9 52100 Arezzo
GRUPPO DI LAVORO	
PROGETTISTA ARCH. ROBERTO MARIOTTINI 	
ASPETTI STRUTTURALI E GEOTECNICI ING. MARCO CASI 	
ASPETTI GEOLOGICI - IDRAULICI - SISMICI GEOL. FRANCO BULGARELLI	
ASPETTI AMBIENTALI GEOL. FRANCO BULGARELLI PIND ALESSANDRO GHIANDAI	
ASPETTI FORESTALI DOTT. FEDERICO CAPPELLI	COLLABORATORI ARCH. FRANCESCA FIORENTINO
RESPONSABILE DEL PROCEDIMENTO ARCH. FABIO CARLI	
TAVOLA 22_ARCH	ELABORATO STATO DI PROGETTO - COMMERCIALE SCALA GRAFICA VARIE
DATA Febbraio 2024	

Il presente elaborato è di proprietà della società ANCONA REAL ESTATE Srl. e non può essere riprodotto e/o trasmesso a terzi, anche in modo parziale, senza autorizzazione scritta da parte dello stesso.