

COMUNE DI PELAGO
Sindaco: Niccolò Zucchini
Assessore all'urbanistica: Niccolò Proietti
Responsabile del servizio urbanistica e edilizia: geom. Alessandro Pratesi
Responsabile del procedimento: geom. Alessandro Pratesi

GARANTE DELLA COMUNICAZIONE: arch. Alessandro Meloni

REDATTORE: arch. Raimondo Giannini

CONSULENTE: ing. Francesca Pata

CONSULENZA GEOLOGICA: GEOECO Progetti
prof. geol. Enzo Nello
doc. geol. Gabriele Giardini

CONTRIBUTO SOCIO-ECONOMICO: prof. Giovanni Maltoni

REGOLAMENTO URBANISTICO
art. 55, L.R. n° 1 del 3 gennaio 2005

CARTA DEI VINCOLI SOVRAORDINATI DI NATURA AMBIENTALE E TECNICA

EDIZIONE: Gennaio 2011

REVISIONI:
1. _____
2. _____
3. _____
4. _____

DATA PRECEDENTI:
Atto di procedimento: Delibera C.C. n. 25 del 21/05/2010
Adozione: Delibera C.C. n. 2 del 17/02/2014
Assegnazione delle osservazioni: Delibera C.C. n. 7 del 05/04/2014
Approvazione: Delibera C.C. n. 7 del 05/04/2014

Elaborato 8
n° progressivo
SCALA 1:10.000

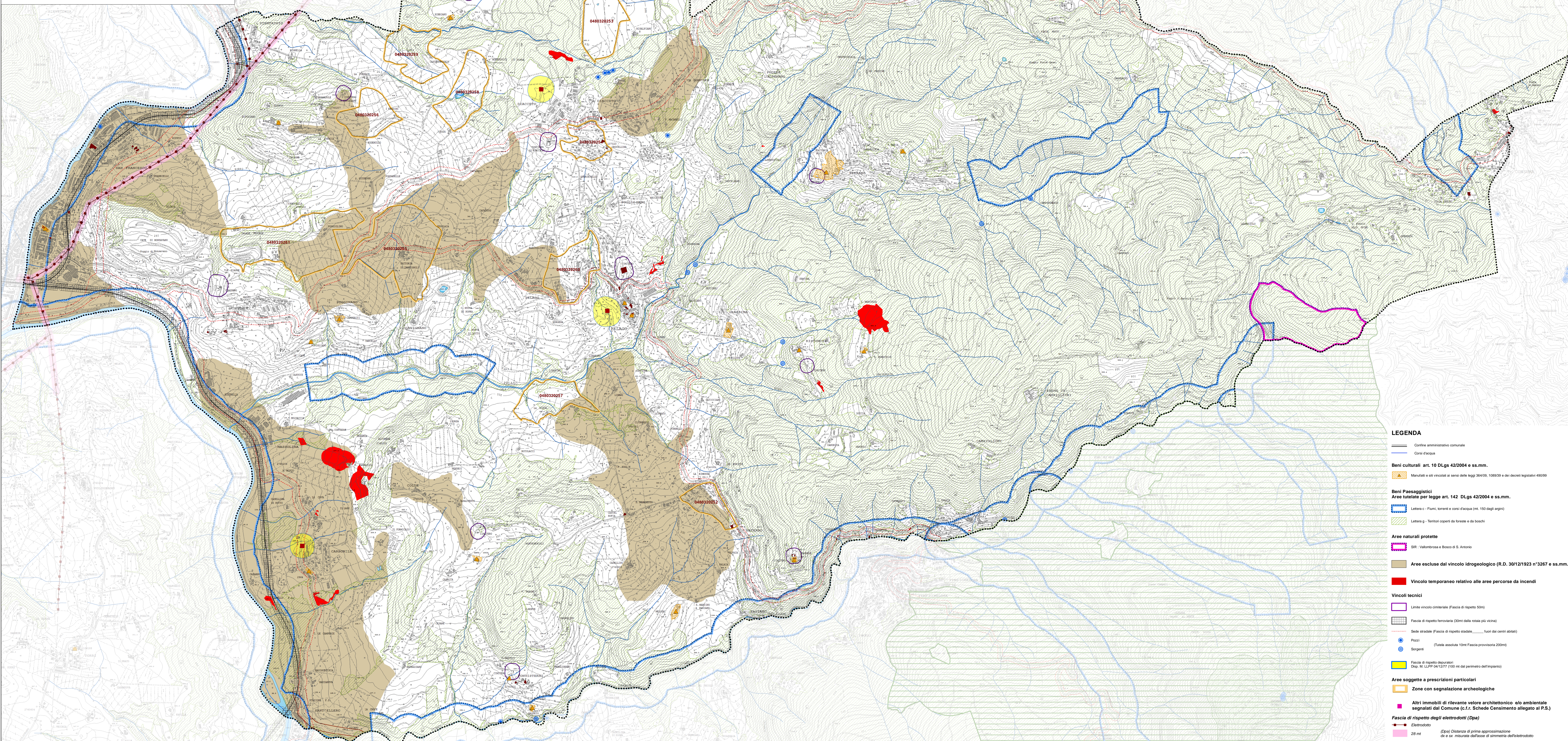

LEGENDA

- Confine amministrativo comunale
- Corsi d'acqua
- Beni culturali art. 10 DLgs 42/2004 e ss.mm.**
Mantelli e siti vincolati ai sensi della legge 364/105, 108/203 e dei decreti legislativi 490/09
- Beni Paesaggistici**
Are tutelate per legge art. 142 DLgs 42/2004 e ss.mm.
Lettera c - Fiumi, torrenti e corsi d'acqua (mt. 150 dagli argini)
Lettera g - Territori coperti da foreste e da boschi
- Are naturali protette**
SIR - Valambrosa e Bosco di S. Antonio
- Are escluse dal vincolo idrogeologico (R.D. 30/12/1923 n°3267 e ss.mm.)**
- Vincolo temporaneo relativo alle aree percorse da incendi**
- Vincoli tecnici**
Limite vincolo cimiteriale (Fascia di rispetto 50m)
Fascia di rispetto ferroviaria (30m dalla strada più vicina)
Sede stradale (Fascia di rispetto stradale fuori dai centri abitati)
Pozzi (Tutela assoluta 10m Fascia provvisoria 200m)
Borghesi
- Fascia di rispetto depuratori (Disp. M. LLPP 04/12/97 150 mt dal perimetro dell'impianto)
- Are soggette a prescrizioni particolari**
Zone con segnalazione archeologiche
- Altri immobili di rilevante valore architettonico e/o ambientale segnalati dal Comune (c.f. Schede Censimento allegato al P.S.)
- Fascia di rispetto degli elettrodotti (Dpa)**
Elettrodotti
28 mt (Dpa) Distanza di prima approssimazione di e s'x misurata dall'asse di simmetria dell'elettrodotto