



COMUNE DI PELAGO
(Provincia di Firenze)



ACCORDO SULL' UTILIZZO DEL FONDO DELLE RISORSE DECENTRATE ANNO 2020

Il giorno 10 dicembre 2020 ore 17:00 in modalità on line si sono incontrati a seguito di convocazione inviata con nota prot. n. 14913 del 03.12.2020:

- la Delegazione Trattante di Parte Pubblica del Comune di Pelago, modificata con delibera della giunta comunale n.117 del 28.10.2020 è composta dai sigg.ri:
Dott.ssa Francesca Guidotti Vice Segretario dell'Ente - Presidente
Sig.ra masi Patrizia, Responsabile del Servizio Finanziario
Geom. Alessandro Pratesi Responsabile del Servizio Assetto del Territorio dell'Ente.

e

- la Delegazione sindacale costituita dalla RSU dell'Ente rappresentata dal dipendente dell'Ente Romoli Andrea è assente l'altro componente Rotini Daniele, la CGIL funzione pubblica rappresentata dal Sig. Morelli Antonio e la UIL funzione pubblica rappresentata dal Sig. Battini Giancarlo.

All'ordine del giorno l'utilizzo delle risorse decentrate del fondo per l'anno 2020.

Le Parti si danno reciprocamente atto della avvenuta costituzione del Fondo Risorse decentrate per l'anno 2020 approvata con determinazione n. 52 del 21.10.2020 del Responsabile del servizio associato del personale dell'Unione di comuni Valdarno e Valdisieve. Detta costituzione viene allegata alla presente preintesa sotto la lett. A

Richiamato il CCDI territoriale 2019-2021 stipulato a livello di Unione di comuni Valdarno e Valdisieve e sottoscritto in data 08.11.2019

Richiamata la preintesa di accordo sottoscritta in data 18 novembre 2020;

Richiama l'autorizzazione alla stipula del presente accordo rilasciata dalla Giunta comunale con deliberazione n. 117 del 10.12.2020 dando atto che nei termini contrattuali di 15 giorni dall'invio della richiesta di parere avvenuto il 20.11.2020 ai sensi dell'art. 8, comma 6, del CCNL 21/805/2018 non sono pervenute osservazioni da parte del Revisore dell'Ente;

Le parti confermano quanto concordato nella preintesa:

- 1) Per le indennità di condizioni di lavoro previste dall'art. 10 del CCDI del 2019 (art. 70 bis del CCNL del 2018):

- stabilire in € 5,00 l'indennità prevista al comma 1 lettera b) primo capoverso – attività disagiata “autisti con orari di lavoro disagiati e relazione diretta con l'utenza”;
- stabilire in € 5,00 l'indennità prevista al comma 1 lettera b) quarto capoverso “per personale addetto ai servizi cimiteriali con orari disagiati e con la responsabilità di apertura e di chiusura di due o più cimiteri”;
- stabilire in € 8,00 l'indennità prevista al comma 1 lettera b) quinto capoverso per il personale tecnico e operaio comandato a svolgere interventi di emergenza, al di fuori dell'orario di lavoro e di reperibilità,

2) Per l'indennità prevista dall'art.10 del CCDI (art. 70-bis del CCNL del 2018) al comma 1 lettera c) espletamento di maneggio valori per agenti contabili per l'effettivo espletamento del servizio cassa:

- € 1,00 da corrispondere al personale dell' ufficio anagrafe e stato civile;
- € 1,40 da corrispondere al personale dell' ufficio economato

3) Per le indennità per specifiche responsabilità prevista dall'art. 12 del CCDI (art. 70 quinquies comma 1 CCNL 2018) di stabilire che l'importo del singolo punto previsto al comma 5 sia di € 30,00, dando atto che all'interno dell'Ente sono individuate le seguenti fattispecie per il riconoscimento delle specifiche responsabilità :

- Responsabilità organizzativa – parametro (punteggio massimo) 100,00
- Responsabilità gestionale – parametro (punteggio massimo) 40,00

4) Stabilire in € 5,50 l'indennità prevista all'art. 26 del CCDI (art. 56 quinquies del CCNL del 2018) “indennità di servizio esterno”;

5) Per l'indennità di funzione prevista dall'art. 27 del CCDI (art. 56 sexies del CCNL del 2018) siano erogate nell'anno 2020 le seguenti indennità:

- Punto c) dell'art. 27 sopra richiamato “Funzioni di Vice Responsabile con responsabilità di struttura organizzativa, preliminarmente istituita che comporta coordinamento di personale e responsabilità di area omogenea di materia”:

- Assistente scelto – parametro 150,00

- Punto e) eventuali specifici incarichi o posizioni di responsabilità, preliminarmente individuati per la gestione di procedimenti o progetti complessi e connotato da autonomia operativa e responsabilità personale – in questo caso il progetto specifico è il progetto “viabilità”

- Assistente scelto – parametro 60,00

Melli

Francesca Lombardi

AD

ES

Melli

Inoltre le parti concordano di destinare le seguenti somme agli istituti sopra descritti:

- dato atto che il fondo risulta correttamente costituito come da allegato A " Costituzione" e consta di complessivi € 177.324,88 di cui € 124.607,58 risorse stabili e l'importo per le progressioni orizzontali pregresse ammonta a €. 46.572,66= e l'importo per l'indennità di comparto ammonta a €. 15.442,38:

- Indennità di turno ammonta €. 8.750,92=;
- Indennità di reperibilità € 180,00=
- Importo per attività disagiate €. 1.000,00=
- Indennità esposte a rischi €. 2.800,00=
- Indennità di maneggio valori € 1.000,00,
- Indennità per apertura e chiusura cimiteri € 1.000,00=
- Indennità di maggiorazione per lavoro in giorno di riposo settimanale (art.24, comma 1, CCNL 14/09/2000) a €. 1.800,00=,
- Indennità di servizio esterno (art. 56 quinquies CCNL 2018) - € 5.500,00
- Indennità da trasferire all'Unione per la i reperibilità del personale per la funzione associata della protezione civile ammonta € 1.503,10
- Incentivo recupero ICI ammonta a €. 1.000,00=,
- Incentivo funzioni tecniche di € 7.603,22,
- Compensi previsti da specifiche disposizioni di legge – recupero evasione fiscale art. 1 comma 1091 legge 145/2018 è di € 21.997,60

-- Alla performance collettiva e individuale l'importo di €. 27.500,00=, in conformità a criteri e modalità previste dall'art. 5 e 6 dell'accordo CCDI sottoscritto in data 08.11.2019 al Piano della Performance 2020;

- Alle particolari responsabilità, in relazione alla struttura organizzativa dell'Ente e in base agli incarichi conferiti dai Responsabili dei Servizi con propri provvedimenti di organizzazione per il corrente anno 2020 o comunque risultanti da atti formali dell'Ente, l'importo di €. 15.050,00= Nell'allegato C è specificato il dettaglio di tali indennità

- All'indennità di funzione prevista dall'art. 27 "indennità di funzione (art. 56 sexies del CCNL del 2018) la somma di € 2.925,00.

- All'attribuzione di progressioni orizzontali la somma di €.15.700,00 = secondo i criteri individuati all'art. 7 del CCDI del 08.11.2019 .

Nell'allegato B "Utilizzo del fondo risorse decentrate anno 2020", viene riportata l'attribuzione delle risorse ai vari istituti contrattuali come sopra esposto;

Le parti procedono quindi alla sottoscrizione del presente accordo e degli allegati A,B e C.

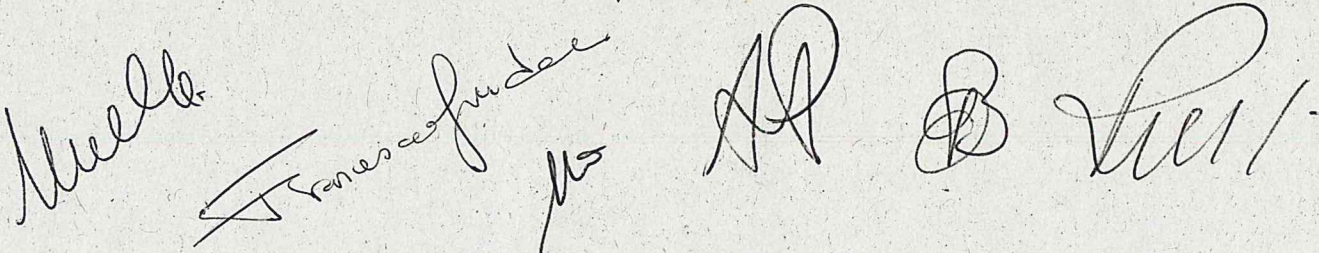

The image shows five handwritten signatures in black ink at the bottom of the document. From left to right, they are: a signature that appears to be 'Muller', a signature that appears to be 'Francesco...', a signature that appears to be 'MS', a signature that appears to be 'AP', and a signature that appears to be 'B. Vici'.

**Delegazione di Parte Pubblica
Il Presidente**

Dott.ssa Francesca Guidotti

Francesca Guidotti

Sig.ra Patrizia Masi

P. Masi

Geom. Alessandro Pratesi

Alessandro Pratesi

Delegazione Sindacale

Sig. Romoli Andrea

Romoli Andrea

Sig. Morelli Antonio

Antonio Morelli

Sig. Giancarlo Battini

Giancarlo Battini

TABELLA PER LA VERIFICA DEL LIMITE AL TRATTAMENTO ACCESSORIO - ART. 23 COMMA 2 DEL D.LGS. 75/2017

	ANNO 2016	totale	ANNO 2020	totale
COSTITUZIONE FONDO DELLE RISORSE DECENTRATE DEI DIPENDENTI DIFFERENZIALE PEO 2016	162.814,45			
TOTALE DELLA COSTITUZIONE DEL FONDO RISORSE DECENTRATE DEI DIPENDENTI		162.814,45	207.725,88	
TOTALE DELLA COSTITUZIONE DEL FONDO RISORSE DECENTRATE DEI DIRIGENTI		-	-	
DECURTAZIONE CONSOLIDATA PER ANNI 2011/2014 - SECONDA PARTE ART. 9 COMMA 2-BIS DL 78/2010	14.266,00			
DECURTAZIONE LIMITE 2015 - parte fissa (art. 1, C. 236, legge 205/2015)	-	14.266,00	14.266,00	
DECURTAZIONE LIMITE 2015 - parte variabile (art. 1, C. 236, legge 205/2015)	-	-	-	
INCREMENTO O DIMINUIZIONE DEL LIMITE A SEGUITO DI PARI AZIONE PER TRASFERIMENTO FUNZIONI relative al 2017	-	-	-	
INCREMENTO O DIMINUIZIONE DEL LIMITE A SEGUITO DI PARI AZIONE PER TRASFERIMENTO FUNZIONI relative agli anni 2018 eseguenti	15.295,54	15.295,54	15.295,54	
INCREMENTO del TETTO della SPESA a SEGUITO dell'AUMENTO del NUMERO dei DIPENDENTI RISPETTO al 2018 (art. 33 del D.L. 34/2019)	-	-	-	
TOTALE		133.252,91	178.164,34	
IMPORTO DIFFERENZIALE PEO 2016 DA DETRARRE DAL FONDO DEI DIPENDENTI PER LA VERIFICA DEL LIMITE ALTRE VOCI ESCLUSE DAL FONDO DEI DIPENDENTI PER LA VERIFICA DEL LIMITE	3.635,00		47.706,97	
VOCI ESCLUSE DAL FONDO DEI DIRIGENTI PER LA VERIFICA DEL LIMITE	-	-	-	
TOTALE VOCI ESCLUSE	-	3.635,00	-	47.706,97
TOTALE FONDO RISORSE DECENTRATE DA ASSOGGETTARE A VERIFICA ART. 23 COMMA 2 DEL D.LGS. 75/2017		129.617,91	130.457,37	
scostamento dal tetto			-839,46	
SOMMA ECCEDENTE IL TETTO DI CUI AL D.LGS. 75/2017 (valore negativo)			839,46	
RETRIBUZIONE DI POSIZIONE E DI RISULTATO DELLE POSIZIONI ORGANIZZATIVE IMPUTATE A BILANCIO	75.110,00		58.491,00	
INCREMENTO RETRIBUZIONE POSIZIONE E RISULTATO EX-ART. 15 CCNL 2016-2018 FINANZIATO CON CAPACITA' ASSUNZIONALE (Art. 11-bis, comma 2, del D.L. 14/12/2018, n. 135)	-	75.110,00	58.491,00	
MAGGIORAZIONE DELLA RETRIBUZIONE DI POSIZIONE DEL SEGRETARIO COMUNALE	-	-	-	
ASSEGNO AD PERSONAM DEI DIPENDENTI INCARICATI EX ART. 110 DEL TUEL	-	-	-	
INNALZAMENTO DEL LIMITE PER ACCESSORIO DEL PERSONALE STABILIZZATO	-	-	-	
FONDO STRAORDINARIO (E ALTRE VOCI ...)	18.822,00		18.822,00	
INCREMENTO O DIMINUIZIONE DEL LIMITE DEL FONDO STRAORDINARIO (E ALTRE VOCI ...) A SEGUITO DI PARI AZIONE PER TRASFERIMENTO FUNZIONI	-	-	-	
TOTALE FONDO STRAORDINARIO (E ALTRE VOCI ...)		18.822,00	18.822,00	
TOTALE ALTRI TRATTAMENTI ACCESSORI DA ASSOGGETTARE A VERIFICA ART. 23 COMMA 2 DEL D.LGS. 75/2017		93.932,00	77.313,00	
DIFFERENZA 2016-2019 ALTRE RISORSE ACCESSORIE			16.619,00	
EVENTUALE DECURTAZIONE da OPERARE sulle ALTRE RISORSE del TRATTAMENTO ACCESSORIO (solo se la differenza 2016-2018 è NEGATIVA)				

VERIFICA DEL LIMITE AL TRATTAMENTO ACCESSORIO RISPETTO AL VALORE MEDIO PRO CAPITE RIFERITO ALL'ANNO 2018 ART. 33 COMMA 2 DEL D.L. 34/2019

	ANNO 2018	valore pro capite	ANNO 2020
IMPORTO del FONDO DELLE RISORSE DECENTRATE soggetto a limite, al NETTO delle DECURTAZIONI operate in base alla legislazione previgente, fino al D.Lgs. 75/2017	127.489,91		
COSTO delle POSIZIONI ORGANIZZATIVE (retribuzione di POSIZIONE e di RISULTATO), al netto delle risorse aggiuntive ex-art. 11-bis, comma 2, del d.l. 135/2018	60.685,92		
TOTALE RISORSE DECENTRATE SOGGETTE AL LIMITE	188.175,83		
TOTALE DIPENDENTE PRESENTI al 1° gennaio			-
TOTALE DIPENDENTE PRESENTI al 31 dicembre	38,00		-
MEDIA DIPENDENTI PRESENTI nell'ANNO			-
VALORE MEDIO PRO CAPITE delle RISORSE DECENTRATE		4.952,00	-
DIFFERENZA DIPENDENTI 2020 - DIPENDENTI 2018 (valorizzata SOLO se POSITIVA)			-
INCREMENTO del LIMITE 2016 a SEGUITO dell'AUMENTO del NUMERO dei DIPENDENTI rispetto al 2018			-

Melli

Francesco Leo

no

AP

B

Lu

Unione di Comuni Valdarno e Valdisieve

COMUNE di PELAGO

DETTAGLIO FONDO 2016

FONDO 2017 - DETERMINAZIONE I.U.C. (Importo Unico Consolidato)

FONDO 2016 det.
26/11.7.17FONDO 2017 det.
26/11.7.17

FONDO STABILE ANNO 2017

UNICO IMPORTO CONSOLIDATO ANNO 2003 - (ART. 31 C.2 CCNL 2002-05)	103.399,00	103.399,00
INCREMENTI CCNL 2002-05 - (ART. 32 CC. 1,2,7) - (0,62 monte salari 2001 - 1.222.410,71; 7.578,95; 0,50%; 6.112,05; 0,20%; 0,00)	13.691,00	13.691,00
INCREMENTI CCNL 2004-05 - (ART. 4. CC. 1,4,5 PARTE FISSA)	5.976,00	5.976,00
INCREMENTI CCNL 2006-09 - (ART. 8. CC. 2,5,6,7 PARTE FISSA)	-	-
RISPARMI EX ART. 2 C. 3 D.LGS 165/2001	-	-
RIDETERMINAZIONE PER INCREMENTO STIPENDIO - (DICHIARAZIONE CONGIUNTA N.14 CCNL 2002-05 - N.1 CCNL 2008-09)	-	-
INCREMENTO PER RIDUZIONE STABILE STRAORDINARIO - (ART. 14 C.1 CCNL 1998-2001)	-	-
INCREMENTO PER PROCESSI DECENTRAMENTO E TRASFERIMENTO FUNZIONI - (ART.15. C.1, lett. L), CCNL 1998-2001)	-	-
INCREMENTO PER RIORGANIZZAZIONI CON AUMENTO DOTAZIONE ORGANICA - (ART.15. C.5, CCNL 1998-2001 PARTE FISSA)	-	-
RIA E ASSEGNI AD PERSONAM PERSONALE CESSATO - (ART. 4, C.2, CCNL 2000-01) - DAL 2011	15.265,00	15.893,00
RIDUZIONI FONDO PER PERSONALE ATA, POSIZIONI ORGANIZZATIVE, PROCESSI ESTERNALIZZAZIONE (con segno meno)	-22.375,00	-22.375,00
RIDUZIONI FONDO PER PERSONALE TRASFERITO ALL'UNIONE DEI COMUNI VALDARNO E VALDISIEVE (con segno meno)	-5.526,00	-5.526,00
ALTRE RISORSE CON CARATTERE STABILE E DI CERTEZZA		
TOTALE RISORSE STABILI	110.430,00	111.058,00
Incremento dello 0,20% Monte Salari 2001 se non già incluso in "Incrementi CCNL 2002-05" per alte professionalità	2.500,45	2.500,45
SOLO ENTI CON DIRIGENZA - Riduzione per Posizioni Organizzative - Destinato 2017		
TOTALE UNICO IMPORTO CONSOLIDATO ANNO 2017	112.930,45	113.558,45

RISORSE VARIABILI SOGGETTE A LIMITE

SPECIFICHE DISPOSIZIONI DI LEGGE (ART. 15, C. 1, lett. K) CCNL 1999-01)	-
SPONSORIZZAZIONI, ACCORDI COLLABORAZIONE, ECC. - (ART. 43, C. 57, L. 662/1997; ART. 15, C. 1, lett. d), CCNL 1998-01)	-
RECUPERO EVASIONE ICI - (ART. 4, C.3, CCNL 2000-2001; ART. 3, C. 57, L.662/1996, ART. 59, C.1, lett. P), D.LGS 446/1997)	5.000,00
INTEGRAZIONE 1,2% - (ART. 15, C.2, CCNL 1998-2001) (Massimo 14.304,00)	14.493,00
MESSI NOTIFICATORI - (ART. 54, CCNL 14.9.2000)	
NUOVI SERVIZI E RIORGANIZZAZIONE SENZA INCREMENTO DI DOTAZIONE ORGANICA (ART. 15, C. 5, CCNL 1999-01 - PARTE VARIABILE)	28.000,00
ALTRE DECURTAZIONI DAL FONDO PARTE VARIABILE (riduzione fondo per attribuzione P.O.) - (con segno meno)	- 1.244,00
TOTALE RISORSE VARIABILI SOGGETTE A LIMITE	46.249,00
TOTALE RISORSE SOGGETTE A LIMITE 2016 - LIMITE di SPESA ex-art. 23, comma 2, del D.lgs. n. 75/2017	159.179,45
RISORSE VARIABILI NON SOGGETTE A LIMITE	
ECONOMIE FONDO ANNO PRECEDENTE (ART. 17, C. 5, CCNL 1998-01)	
ECONOMIE FONDO STRAORDINARIO CONFLUITE - (ART. 14, C.4, CCNL 1998-2001) - FONDO STORICO (riduzione 3%)	3.635,00
ECONOMIE FONDO STRAORDINARIO CONFLUITE - (ART. 14, C.4, CCNL 1998-2001) - ECONOMIA ANNO PRECEDENTE	
SPONSORIZZAZIONI, ACCORDI COLLABORAZIONE, COMPENSI ISTAT, ECC. - (ART. 43, C. 57, L. 662/1997; ART. 15, C. 1, lett. d), CCNL 19	-
RISORSE PIANI RAZIONALIZZAZIONE E RIQUALIFICAZIONE SPESA - (ART. 15, COMMA 1, lett. K); ART. 16, COMMI 4 E 5, DL 98/2011)	
TOTALE RISORSE VARIABILI NON SOGGETTE A LIMITE	3.635,00
TOTALE RISORSE FONDO ANNO 2016	162.814,45

Mucchi

Traversari

M

B

L

GOSTITUZIONE DEL FONDO RISORSE DECENTRATE
CCNL 2016/2018 del 21 maggio 2018

2020

UNICO IMPORTO CONSOLIDATO ANNO 2017 - ART. 67 COMMA 1 CCNL 2016/2018	113.558,45
<i>Risorse stabili soggette al limite - CCNL 2016/2018 - ART. 67 COMMA 2</i>	
RETRIBUZIONI INDIVIDUALI DI ANZIANITA - ART. 67 COMMA 2 LETTERA C)	2.967,46
RISORSE ART. 2 COMMA 3 DEL D.LGS. 165/2001 - ART. 67 COMMA 2 LETTERA D)	
...	
TOTALE RISORSE STABILI SOGGETTE AL LIMITE ART. 23 COMMA 2	2.967,46
<i>Risorse stabili ESCLUSE dal limite - CCNL 2016/2018 - ART. 67 COMMA 2</i>	
INCREMENTO ART. 67 COMMA 2 LETTERA A) - 83,20 EURO A DIPENDENTE AL 31/12/2015 - DICHIARAZIONE CONGIUNTA N. 5 - n. 45	3.744,00
DIFFERENZIALI PROGRESSIONI ECONOMICHE ORIZZONTALI - ART. 67 COMMA 2 LETTERA B) - DICHIARAZIONE CONGIUNTA N. 5	2.580,07
...	
TOTALE RISORSE STABILI ESCLUSE DAL LIMITE ART. 23 COMMA 2	6.324,07
TOTALE RISORSE STABILI	124.607,58

<i>Risorse variabili soggette al limite</i>	
SPONSOR.NI, NUOVE CONV.NI, ACC. COLLABORAZIONE, ECC. - ART. 43, L. 449/1997 - ART. 67 CO. 3 LETT. A) SE ATTIVITA' ORDINARIAMENTE RESE	
RISPARMI DA PIANI DI RAZIONALIZZAZIONE - ART. 67 COMMA 3 LETTERA B)	
SPECIFICHE DISPOSIZIONI DI LEGGE - ART. 67 COMMA 3 LETTERA C) - ICI	1.000,00
SPECIFICHE DISPOSIZIONI DI LEGGE - ART. 67 COMMA 3 LETTERA C) - INCENTIVI FUNZIONI TECNICHE (2016/2017)	
SPECIFICHE DISPOSIZIONI DI LEGGE - ART. 67 COMMA 3 LETTERA C) - AVVOCATURA INTERNA	
SPECIFICHE DISPOSIZIONI DI LEGGE - ART. 67 COMMA 3 LETTERA C) - ART. 53 COMMA 7 DEL D.LGS. 165/2001	
SPECIFICHE DISPOSIZIONI DI LEGGE - ART. 67 COMMA 3 LETTERA C) - ...	
FRAZIONE DI RIA ANNO PRECEDENTE - ART. 67 COMMA 3 LETTERA D)	
MESSI NOTIFICATORI - ART. 67 COMMA 3 LETTERA F)	
RISORSE PERSONALE ADDETTO ALLE CASE DA GIOCO - ART. 67 COMMA 3 LETTERA G)	
1,2% DEL MONTÉ SALARI DELL'ANNO 1997 - ART. 67 COMMA 3 LETTERA H)	14.493,00
OBIETTIVI DEL PIANO DELLA PERFORMANCE - ART. 67 COMMA 3 LETTERA I)	28.000,00
TRATTAMENTO ACCESSORIO PERSONALE TRASFERITO IN CORSO ANNO - ART. 67 COMMA 3 LETTERA K)	
...	
TOTALE RISORSE VARIABILI SOGGETTE AL LIMITE ART. 23 COMMA 2	43.493,00

0,30

<i>Risorse variabili NON soggette al limite</i>	
ECONOMIE FONDO ANNO PRECEDENTE - ART. 68 COMMA 1 - SOLO PROVENIENTI DA PARTE STABILE (ART. 67 COMMA 1 E COMMA 2)	8.663,47
ECONOMIE FONDO STRAORDINARIO CONFLUITE - ART. 67 COMMA 3 LETTERA E) - fondo storico	
ECONOMIE FONDO STRAORDINARIO CONFLUITE - ART. 67 COMMA 3 LETTERA E) - economia anno precedente	3.118,61
SPONSOR.NI, NUOVE CONV.NI, ACC. COLLABORAZIONE, ECC. - ART. 43, L. 449/1997 - ART. 67 CO. 3 LETT. A) - ATTIVITA' NON RESE ORDINARIAMENTE	
RISPARMI DA PIANI DI RAZIONALIZZAZIONE - ART. 67 COMMA 3 LETTERA B) -CORTE DEI CONTI SEZ AUTONOMIE N. 34/2016	
SPECIFICHE DISPOSIZIONI DI LEGGE - ART. 67 COMMA 3 LETTERA C) - PROGETTAZIONI INTERNE D.LGS. 163/2005	
SPECIFICHE DISPOSIZIONI DI LEGGE - ART. 67 COMMA 3 LETTERA C) - AVVOCATURA INTERNA	
SPECIFICHE DISPOSIZIONI DI LEGGE - ART. 67 COMMA 3 LETTERA C) - INCENTIVI PER FUNZIONI TECNICHE D.LGS. 50/2016 (DAL 2018)	7.603,22
SPECIFICHE DISPOSIZIONI DI LEGGE - ART. 67 COMMA 3 LETTERA C) - INCENTIVI RECUPERO EVASIONE FISCALE - ART. 1, COMMA 1091, LEGGE 145/2018	21.997,60
SPECIFICHE DISPOSIZIONI DI LEGGE - ART. 67 COMMA 3 LETTERA C) - ART. 53 COMMA 7 DEL D.LGS. 165/2001	
SPECIFICHE DISPOSIZIONI DI LEGGE - ART. 67 COMMA 3 LETTERA C) - ...	
RISORSE STANZIATE DA REGIONI E CITTA' METROPOLITANE - ART. 67 COMMA 3 LETTERA J)	
...	
TOTALE RISORSE VARIABILI ESCLUSE DAL LIMITE ART. 23 COMMA 2	41.382,90

TOTALE FONDO RISORSE DECENTRATE 207.725,88DI CUI: **TOTALE RISORSE SOGGETTE AL LIMITE** 160.018,91DI CUI: **TOTALE RISORSE NON SOGGETTE AL LIMITE** 47.706,97

<i>Decurtazioni</i>	
DECURTAZIONE CONSOLIDATA - SECONDA PARTE ART. 9 COMMA 2BIS D.L. 78/2010 (PER GLI ANNI 2011/2014)	14.266,00
RIDUZIONI PER RECUPERO FONDI ANNI PRECEDENTI (ART. 4 DEL D.L. 16/2014)	
RIDUZIONI PER RECUPERO FONDI ANNI PRECEDENTI (ART. 40 COMMA 3-QUINQUIES DEL D.LGS. 165/2001)	
ALTRE DECURTAZIONI	15.295,54
DECURTAZIONE PER SUPERAMENTO LIMITE 2016 - ART. 23, COMMA 2, D.LGS. 75/2017	
TOTALE DECURTAZIONI	29.561,54

TOTALE AL NETTO DELLE DECURTAZIONI 178.164,34

EVENTUALE DECURTAZIONE DEL FONDO PER SUPERAMENTO LIMITE 2016 - ART. 23 COMMA 2 del D.LGS. 75/17 - ADEGUATO al VALORE MEDIO pro-capite dell'ANNO 2018 - ai sensi dell'art. 33 comma 2 del D.L. 34/2019	839,46
--	--------

SOMME A DISPOSIZIONE DELLA CONTRATTAZIONE INTEGRATIVA 177.324,88

Mucchi

Francesco Fucini

MS

AP

B

VLL

Unione di Comuni Valdarno e Valdiseve
COMUNE di PELAGO

DESTINAZIONE DELLE RISORSE DEL FONDO DECENTRATO	2020
UTILIZZO FONDO PER SOMME CONSOLIDATE DERIVANTI DA CONTRATTI NAZIONALI	
PROGRESSIONI ORIZZONTALI	46.572,66
INDENNITA' DI COMPARTO	15.442,38
INDENNITA' ASILO NIDO (art.31, comma 7, lett. b) e c) CCNL 14/09/2000)	
Ulteriori ATTIVITA' ASILO NIDO (art. 6 CCNL 5/11/2001)	
INDENNITA' ex- VII qualifiche (art. 37, comma 4, CCNL 6/07/1995)	
ALTRE...	
...	
TOTALE UTILIZZO CONSOLIDATO	62.015,04
UTILIZZO FONDO PER SOMME RICORRENTI O DERIVANTI DA CONTRATTI PRECEDENTI	
INDENNITA' DI TURNO	
INDENNITA' DI REPERIBILITA'	
INDENNITA' DI FUNZIONE POLIZIA (art. 56-sexies CCNL 21/05/2018)	2.925,00
INDENNITA' DI SERVIZIO ESTERNO (art. 56-quinquies CCNL 21/05/2018)	5.500,00
INDENNITA' DI CONDIZIONI DI LAVORO (art. 70-bis CCNL 21/05/2018) - ATTIVITA' DISAGIATE	
INDENNITA' DI CONDIZIONI DI LAVORO (art. 70-bis CCNL 21/05/2018) - ATTIVITA' ESPOSTE A RISCHI	
INDENNITA' DI CONDIZIONI DI LAVORO (art. 70-bis CCNL 21/05/2018) - MANEGGIO VALORI	
SPECIFICHE RESPONSABILITA' (ART. 70-quinquies, commi 1 e 2, CCNL 21/05/2018)	
ALTRE DESTINAZIONI VINCOLATE/STORICHE	
ALTRE...	
TOTALE UTILIZZO RICORRENTE	8.425,00
UTILIZZO SOMME PER ISTITUTI CONTRATTATI ANNUALMENTE	
INDENNITA' DI TURNO	8.750,92
INDENNITA' DI PRONTA DISPONIBILITA' (ART 70 -bis CCNL 21/05/2018)	180,00
INDENNITA' DI CONDIZIONI DI LAVORO (art. 70-bis CCNL 21/05/2018) - APERTURA E CHIUSURA CIMITERI	1.000,00
INDENNITA' DI CONDIZIONI DI LAVORO (art. 70-bis CCNL 21/05/2018) - ATTIVITA' DISAGIATE	1.000,00
INDENNITA' DI CONDIZIONI DI LAVORO (art. 70-bis CCNL 21/05/2018) - ATTIVITA' ESPOSTE A RISCHI	2.800,00
INDENNITA' DI CONDIZIONI DI LAVORO (art. 70-bis CCNL 21/05/2018) - MANEGGIO VALORI	1.000,00
MAGGIORAZIONE PER LAVORO IN GIORNO DI RIPOSO SETTIMANALE - (art.24, comma 1, CCNL 14/09/2000)	1.800,00
SPECIFICHE RESPONSABILITA' (art. 70-quinquies, commi 1 e 2, CCNL 21/05/2018)	15.050,00
COMPENSI PREVISTI DA SPECIFICHE DISPOSIZIONI DI LEGGE (art. 68, comma 2, lett. g), CCNL 21/05/2018) - ICI	1.000,00
COMPENSI PREVISTI DA SPECIFICHE DISPOSIZIONI DI LEGGE (art. 68, comma 2, lett. g), CCNL 21/05/2018) - ISTAT	
COMPENSI PREVISTI DA SPECIFICHE DISPOSIZIONI DI LEGGE (art. 68, comma 2, lett. g), CCNL 21/05/2018) - PROGETTAZIONI INTERNE	7.603,22
COMPENSI PREVISTI DA SPECIFICHE DISPOSIZIONI DI LEGGE (art. 68, comma 2, lett. g), CCNL 21/05/2018) - RECUPERO EVASIONE FISCALE - ART. 1, COMMA 1091, LEGGE 14/5/2018	21.997,60
COMPENSI PREVISTI DA SPECIFICHE DISPOSIZIONI DI LEGGE (art. 68, comma 2, lett. g), CCNL 21/05/2018) - ALTRO ...	
COMPENSI MESSI NOTIFICATORI (art. 54 CCNL14/09/2000)	
PREMI CORRELATI ALLA PERFORMANCE ORGANIZZATIVA (art. 68, comma 2, lett. a), CCNL 21/05/2018)	27.500,00
PREMI CORRELATI ALLA PERFORMANCE INDIVIDUALE (art. 68, comma 2, lett. b), CCNL 21/05/2018)	
PROGETTI SPECIFICI	
NUOVE P.E.O. DA ATTRIBUIRE NELL'ANNO	15.700,00
TRASFERIMENTO UNIONE PERSONALE ASSEGNATO TEMPORANEAMENTE (art. 70-sexies CCNL 21/05/2018)	
TRASFERIMENTO UNIONE per REPERIBILITA' PROTEZIONE CIVILE	1.503,10
...	
Importo da contrattare	0,00
TOTALE UTILIZZO CONTRATTATO ANNUALMENTE	106.884,84
TOTALE	177.324,88
TOTALE FONDO DA CARTELLA "COSTITUZIONE" (dato riportato automaticamente)	177.324,88
DIFFERENZA SUI FONDI TRA COSTITUZIONE ED UTILIZZO	

Valle

B

Francesco...

Mull

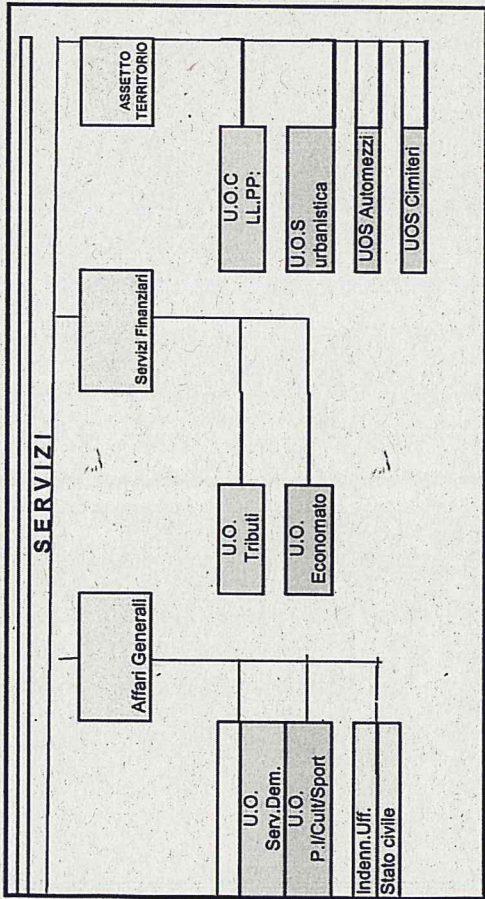

Murphy

Francesca Jorden

Ms. AP

B

ella

==